

VISTA DA "A"  
Scala 1:100

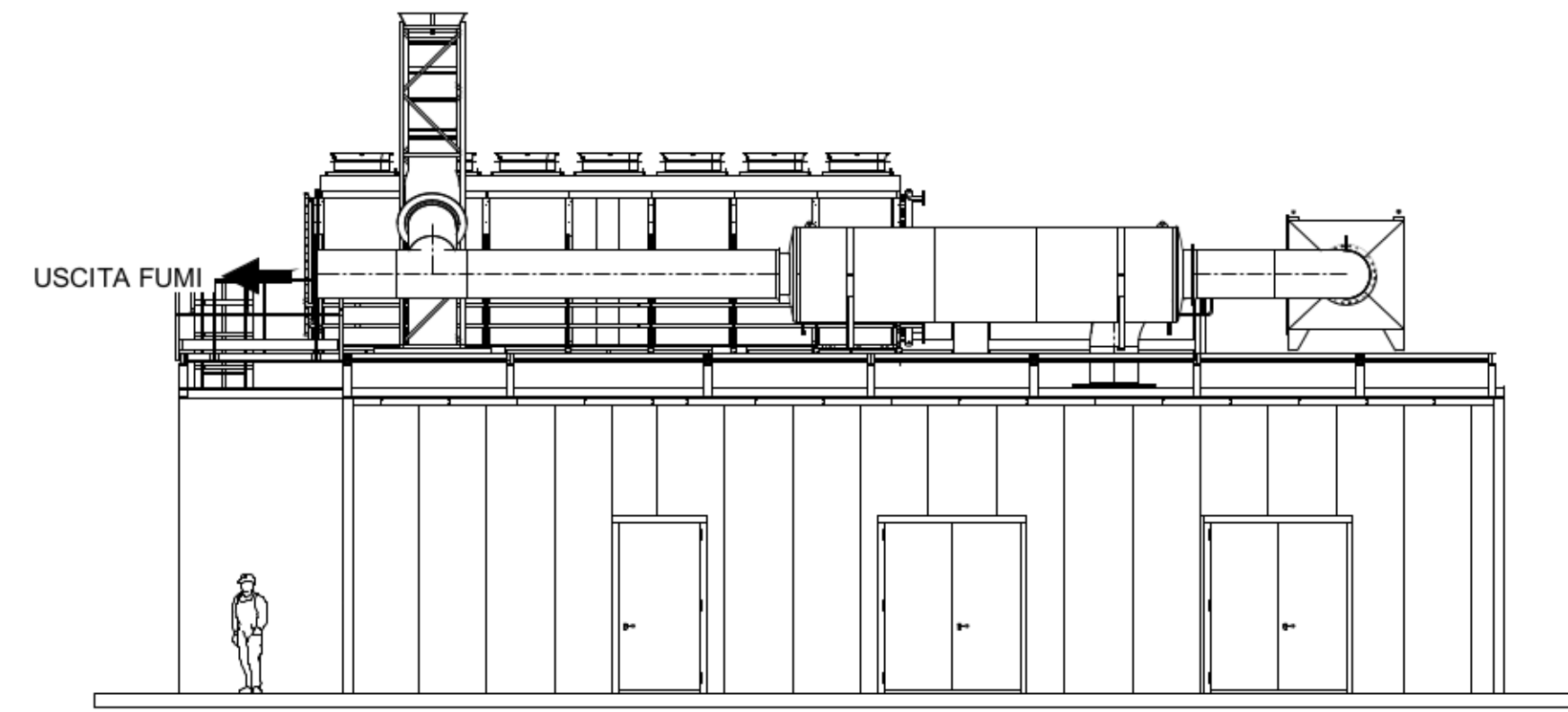

VISTA DA "B"  
Scala 1:100

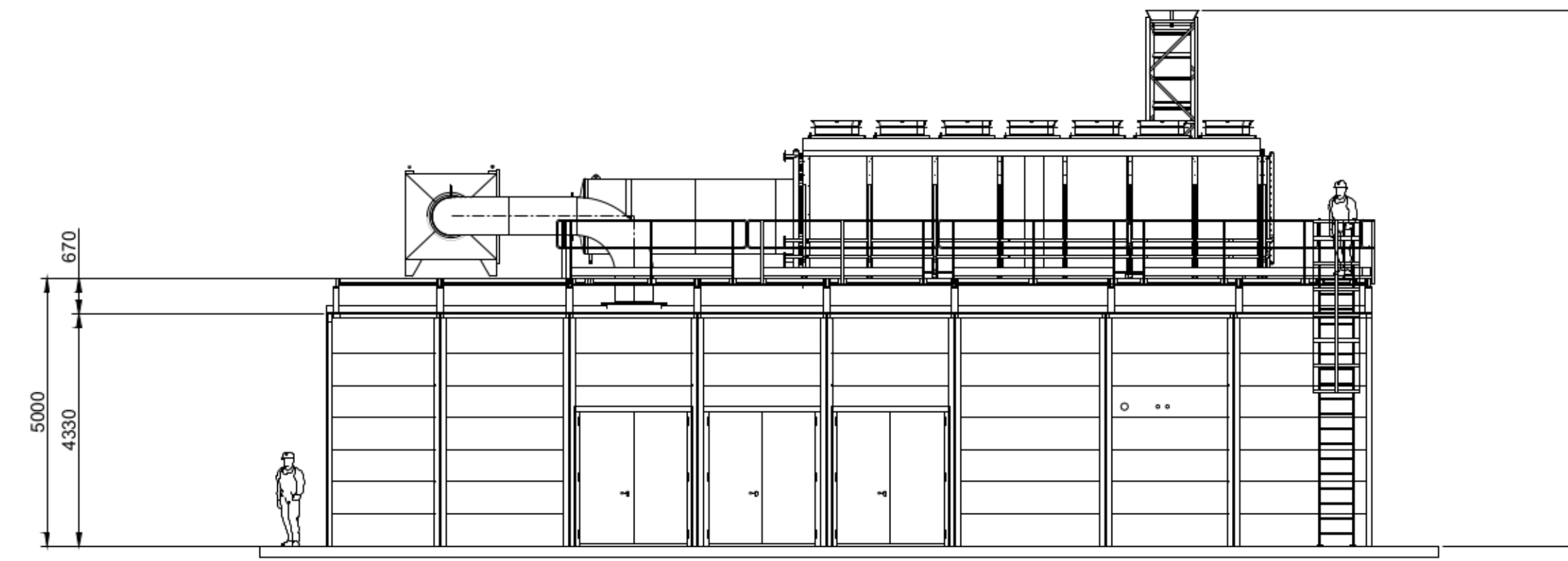

VISTA DA "D"  
Scala 1:100

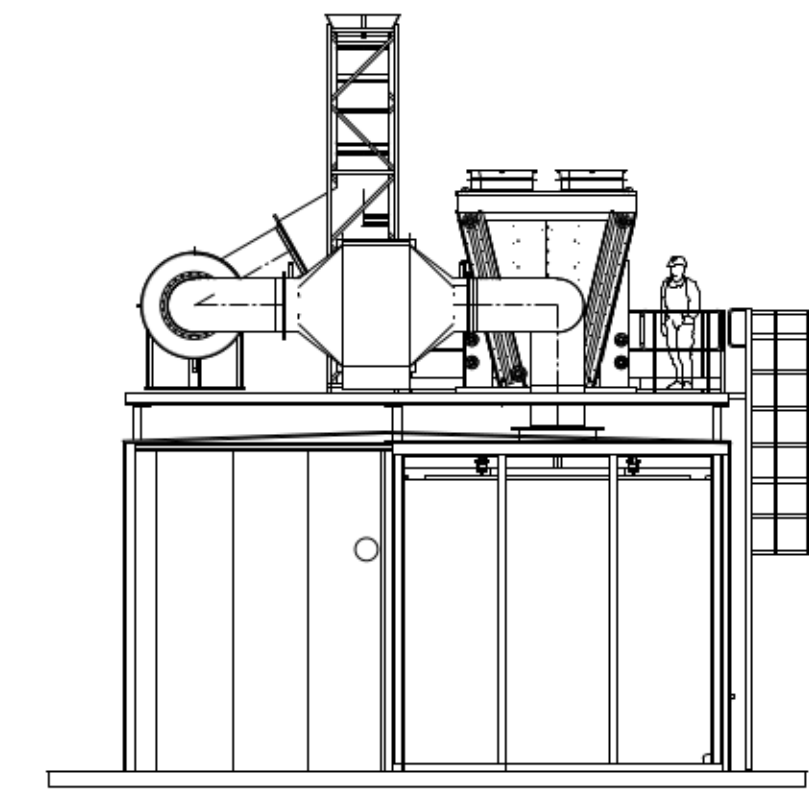

PIANTA COPERTURA  
Scala 1:100

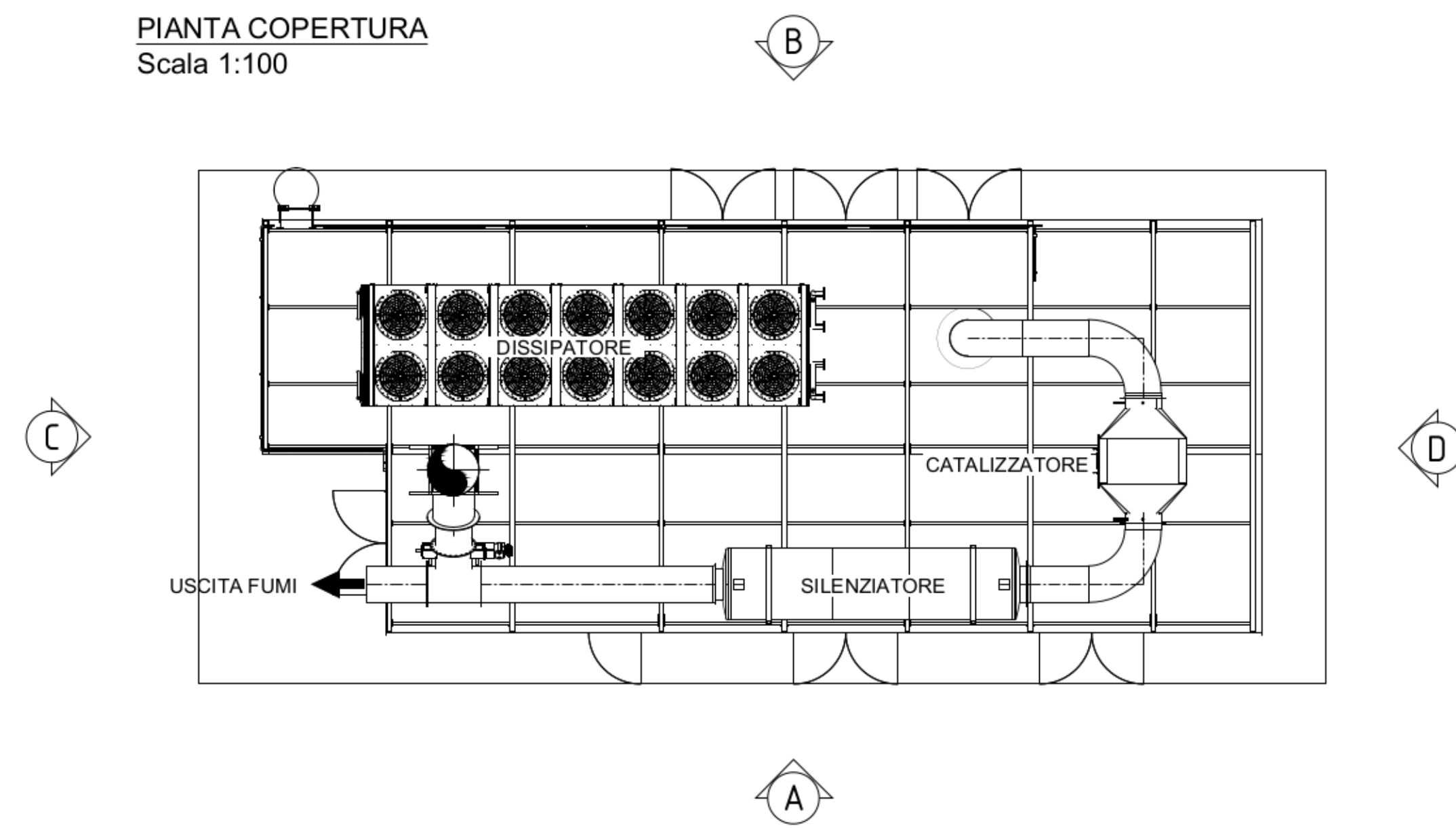

VISTA ASSONOMETRICA  
Scala 1:100

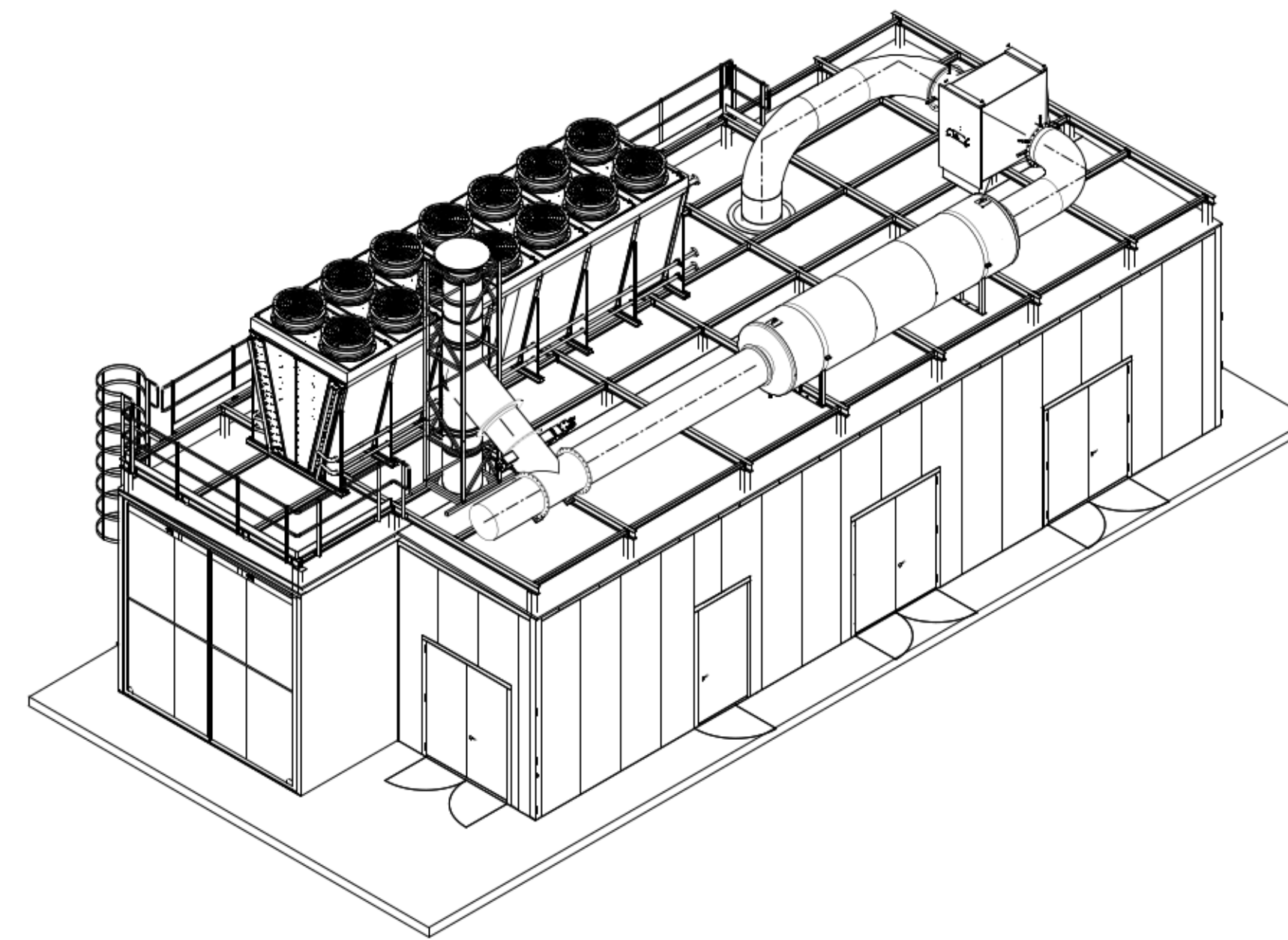

VISTA DA "C"  
Scala 1:100

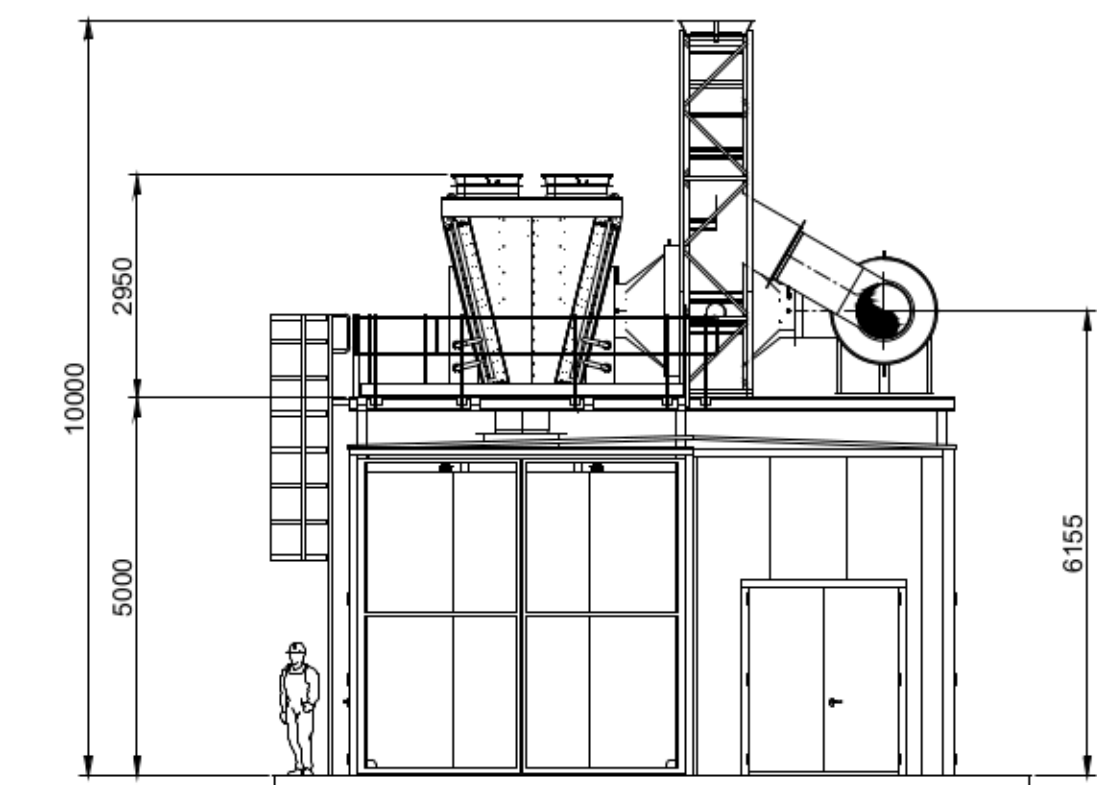

PIANTA INTERNO CABINATO  
Scala 1:100

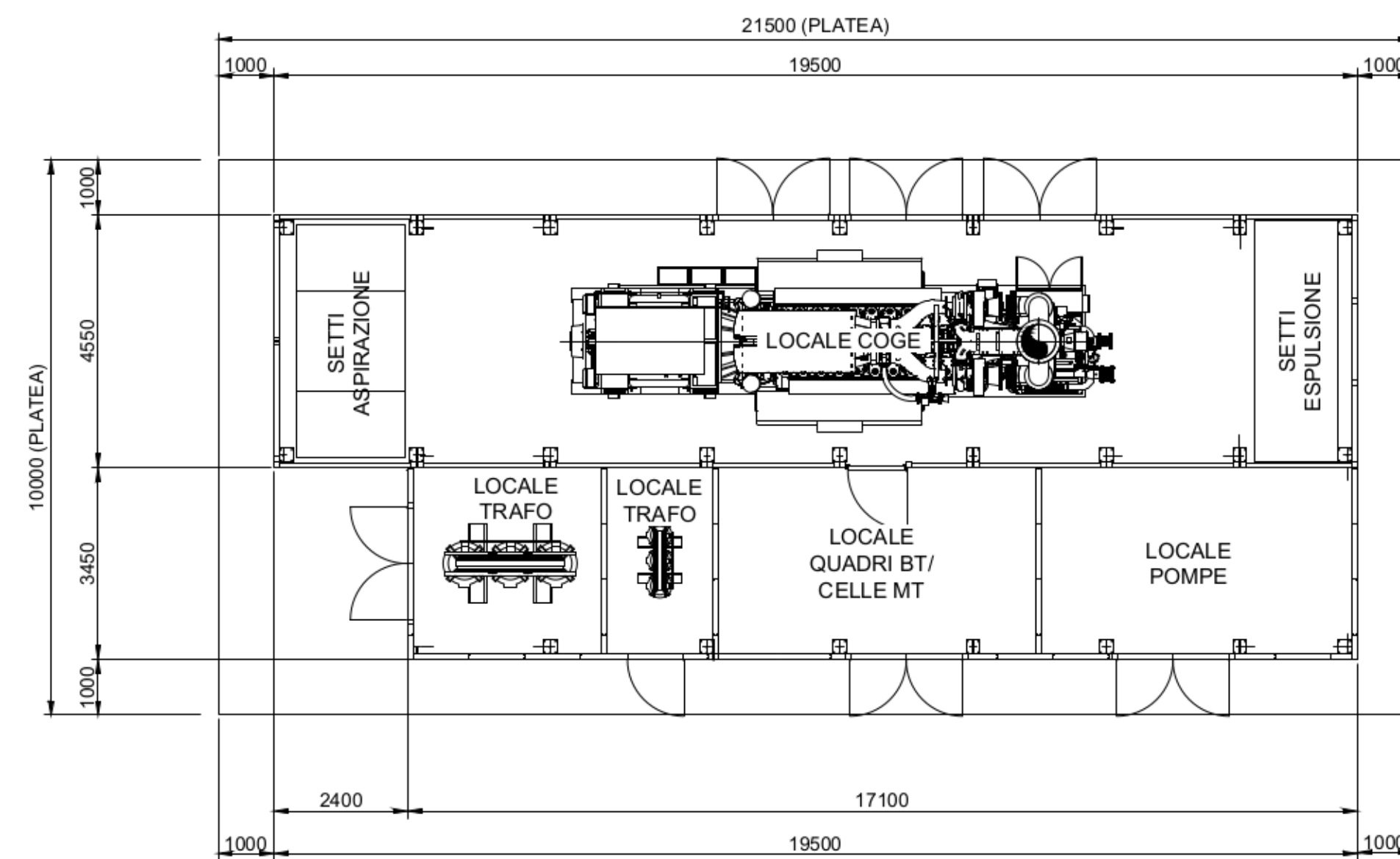

VISTA ASSONOMETRICA  
Scala 1:100

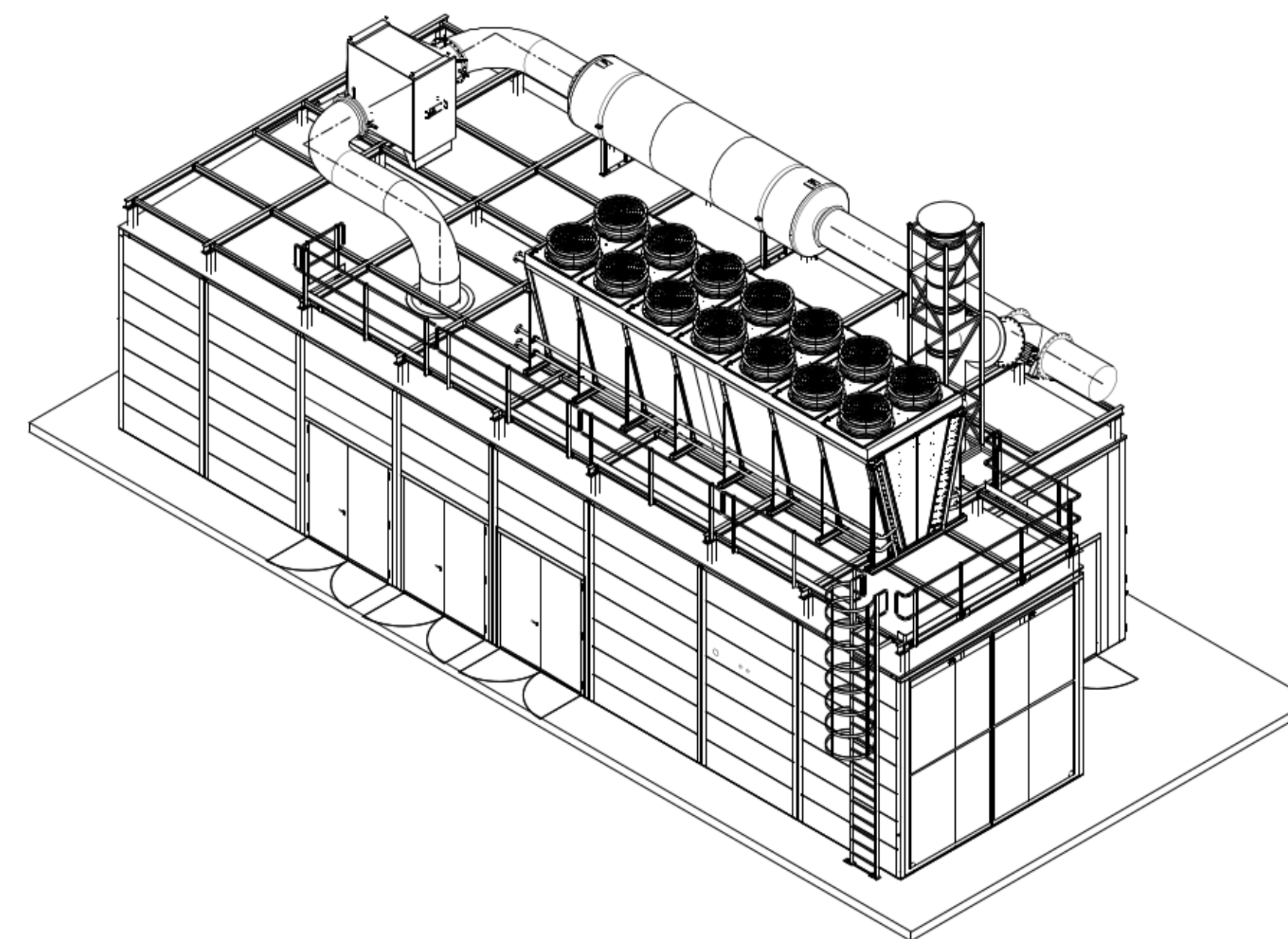

Comittente  
**Laminam SpA**  
Via Ghiarola Nuova, 258  
41042 Fiorano Modenese (MO)  
tel 0536 1844200  
e mail - info@laminam.it

Via Primo Brindani, 1, 43043  
Borgo Val di Tarò (PR)

**LAMINAM**  
SUPERIOR NATURAL SURFACE

Denominazione progetto  
Installazione di un impianto di  
Cogenerazione basato su un motore endotermico JMS620 della  
potenza  
di 3,36 MWe alimentato a gas metano con recupero fumi in  
atomizzatori

Firme e Timbri

Rev	Descrizione	Data	N. Cognome	Data	N. Cognome	Data	N. Cognome
1	Spostamento serbatoi olio e cabinato motore	07/10/25	R. Trevisan	07/10/25	A. Vaccari	07/10/25	A. Vaccari
0	Emissione	16/07/25	R. Trevisan	16/07/25	A. Vaccari	16/07/25	A. Vaccari

Tabella Revisione

0 - Gara/Preventivo/Offera	1 - Progetto preliminare	X 2 - Progetto definitivo	3 - Progetto esecutivo
4 - As-built	5 - Documentazione STD - Modulistica interna	6 -	

Titolo	Tavola N°
LAYOUT IMPIANTO DI COGENERAZIONE	MG 01
Codice documento Z-N970Q911_MG-001_01	Nome file Z-N970Q911-MG-001_01
Revisione 01	
Scala 1/100	Commissa N970Q911
Codice documento cliente	Impresa Mandataria / ATI

CPL CONCORDIA Soc. Coop.  
Via A. Grandi, 39 | 41023 Concordia s/ S. (MC)  
tel. +39 0535 616.111 | fax +39 0535 616.300  
info@cpl.it | pec\_cplconcordiasoccoop@pec.cpl.it

CPL Concordia  
ENERGIA CHE TRASFORMA LA VITA.

Il presente documento è di proprietà esclusiva di CPL CONCORDIA. A termine di legge è vietato riprodurre o comunicare a terzi il contenuto del presente documento.